Идентификатор работы	Название работы	Длительность, дн.	Статус работы	Начало	Окончание
GRR-4 ГРАФИК ПРОИЗВОДСТВА РАБОТ		732		01.03.2016	02.03.2018
GRR-4.5 Контрольные точки		732		01.03.2016	02.03.2018
GRR-4.5.1 Общие		732		01.03.2016	02.03.2018
G1000	Договор подписан	0	Не начата	01.03.2016	
G1010	Старт проекта	0	Не начата	01.03.2016*	
G3400	Объект введен в эксплуатацию	0	Не начата		02.03.2018
G3430	Акт проведения комплексного опробывания подписан	0	Не начата		02.03.2018
G3460	Оплата произведена полностью. Проект завершен	0	Не начата		02.03.2018
GRR-4.5.3 Проектно-изыскательские работы		697		01.03.2016	26.01.2018
G1070	Инженерные изыскания начаты	0	Не начата	01.03.2016	
G1080	Предпроектная подготовка начата	0	Не начата	01.03.2016	
G1090	Инжиниринг начат	0	Не начата	01.03.2016	
G1130	Землеустроительные работы начаты	0	Не начата	01.03.2016	
G1300	Предпроектная подготовка закончена	0	Не начата		14.06.2016
G1320	Разработка проектной документации начата	0	Не начата	17.06.2016	
G1330	Разработка рабочей документации начата	0	Не начата	17.06.2016	
G1460	Землеустроительные документы оформлены	0	Не начата		15.07.2016
G1470	Работы по авторскому надзору за строительством начаты	0	Не начата	16.07.2016	
G1640	Инженерные изыскания закончены	0	Не начата		02.08.2016
G2440	Инжиниринг закончен	0	Не начата		09.01.2017
G2820	Проектная документация разработана	0	Не начата		16.05.2017
G3010	Рабочая документация разработана полностью	0	Не начата		17.09.2017
G3350	Авторский надзор завершен	0	Не начата		26.01.2018
GRR-4.5.4 Поставка оборудования и МТР		468		01.05.2016	11.08.2017
G1240	Поставка материалов начата	0	Не начата	01.05.2016	
G1880	Поставка оборудования начата	0	Не начата	10.09.2016	
G2910	Материалы поставлены полностью	0	Не начата		22.07.2017
G2950	Оборудование поставлено полностью	0	Не начата		11.08.2017
GRR-4.5.5 Строительно-монтажные работы, наладка, испытания и пуск в экс		594		16.07.2016	01.03.2018
G1520	Подготовка к строительству начата	0	Не начата	16.07.2016	
G1610	Устройство временных зданий и сооружений начато	0	Не начата	30.07.2016	
G1890	Устройство временных зданий и сооружений закончено	0	Не начата		10.09.2016
G1920	Подготовка к строительству закончена	0	Не начата		16.09.2016
G1990	Строительство основных объектов начато	0	Не начата	17.09.2016	
G2000	Устройство внешних сетей и коммуникаций начато	0	Не начата	17.09.2016	
G2480	Устройство внешних сетей и коммуникаций закончено	0	Не начата		20.01.2017
G3000	Строительство объектов транспортного хозяйства начато	0	Не начата	11.09.2017	
G3110	Строительство основных объектов закончено	0	Не начата		29.12.2017
G3120	Строительство объектов транспортного хозяйства закончено	0	Не начата		29.12.2017
G3130	Объекты сданы в ПНР	0	Не начата		29.12.2017
G3170	Благоустройство территории начато	0	Не начата	30.12.2017	
G3180	Работы по шеф-монтажу, пуско-наладке, испытаниям и ввод в эксп	0	Не начата	30.12.2017	
G3380	Благоустройство территории закончено	0	Не начата		01.03.2018
GRR-4.5.2 Акты		671		01.05.2016	02.03.2018
GRR-4.5.2.1 Проектно-изыскательские работы		480		24.06.2016	17.10.2017
G1410	Акт приемки работ по предпроектной подготовке подписан	0	Не начата		24.06.2016
G1570	Акт приемки землеустроительных работ подписан	0	Не начата		25.07.2016
G1670	Акт приемки комплексных инженерных изысканий подписан	0	Не начата		12.08.2016
G2470	Акт приемки работ по инжинирингу подписан	0	Не начата		19.01.2017
G2870	Акт приемки проектной документации подписан	0	Не начата		15.06.2017
G3050	Акт приемки рабочей документации подписан	0	Не начата		17.10.2017
GRR-4.5.2.2 Строительство		671		01.05.2016	02.03.2018
G1280	Акт КС январь 2016 подписан	0	Не начата		01.05.2016*
G1430	Акт КС февраль 2016 подписан	0	Не начата		01.07.2016*
G1630	Акт КС март 2016 подписан	0	Не начата		16.07.2016*
G1730	Акт КС апрель 2016 подписан	0	Не начата		16.07.2016*
G2060	Акт КС май 2016 подписан	0	Не начата		16.07.2016*
G2190	Акт КС июнь 2016 подписан	0	Не начата		16.07.2016*
G2320	Акт КС июль 2016 подписан	0	Не начата		29.07.2016*
G2400	Акт КС август 2016 подписан	0	Не начата		31.08.2016*
G2520	Акт КС сентябрь 2016 подписан	0	Не начата		30.09.2016*
G2580	Акт КС октябрь 2016 подписан	0	Не начата		31.10.2016*
G2740	Акт КС ноябрь 2016 подписан	0	Не начата		30.11.2016*
G2780	Акт КС декабрь 2016 подписан	0	Не начата		30.12.2016*
G2860	Акт КС январь 2017 подписан	0	Не начата		31.01.2017*
G2890	Акт КС февраль 2017 подписан	0	Не начата		28.02.2017*
G2930	Акт КС март 2017 подписан	0	Не начата		31.03.2017*
G2970	Акт КС апрель 2017 подписан	0	Не начата		28.04.2017*
G3040	Акт КС май 2017 подписан	0	Не начата		31.05.2017*

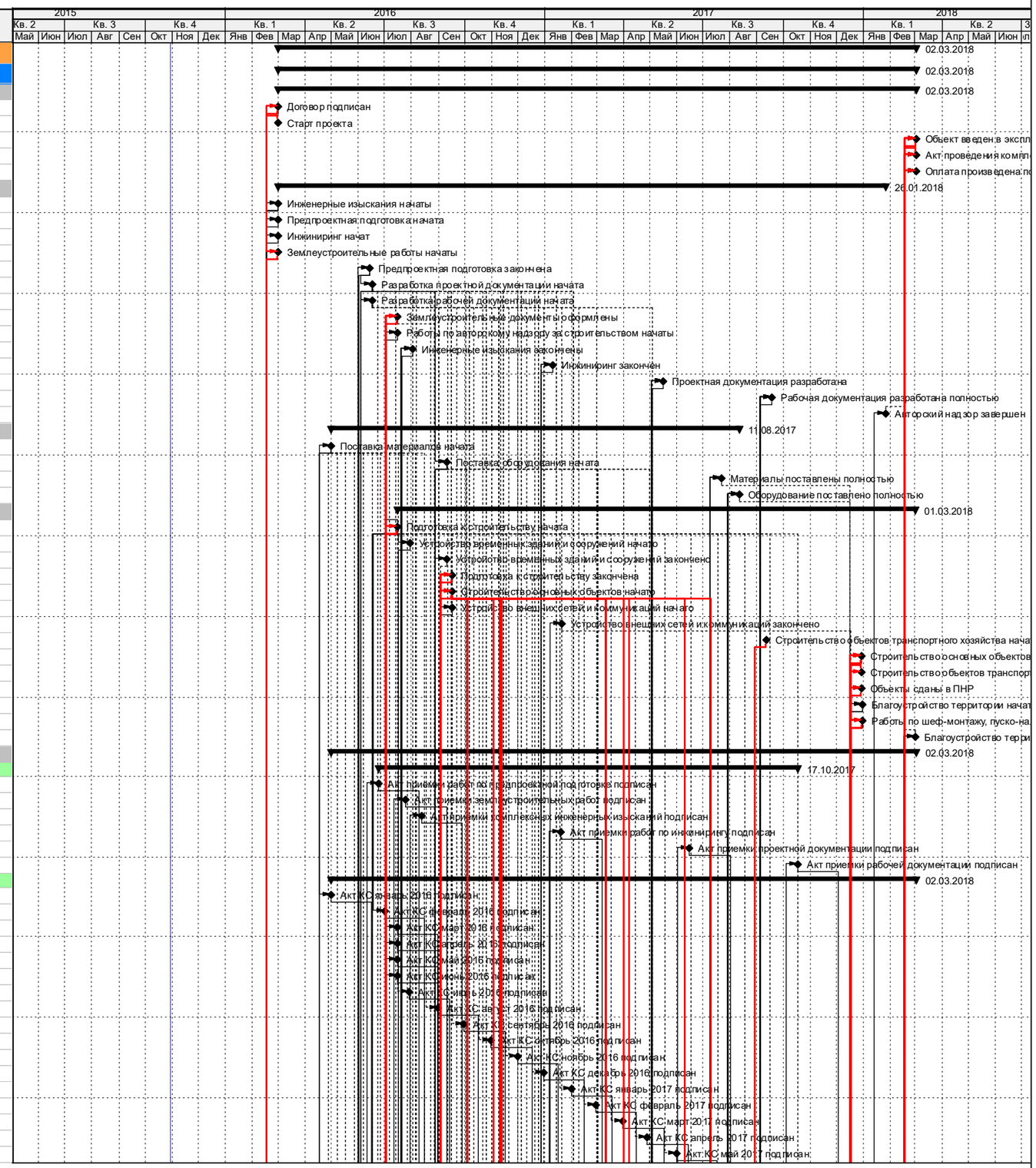

Идентификатор работы	Название работы	Длительность, дн.	Статус работы	Начало	Окончание
G3070	Акт КС июнь 2017 подписан	0	Не начата		30.06.2017*
G3090	Акт КС июль 2017 подписан	0	Не начата		31.07.2017*
G3320	Акт КС август 2017 подписан	0	Не начата		31.08.2017*
G3360	Акт КС сентябрь 2017 подписан	0	Не начата		29.09.2017*
G3410	Акт КС-11 подписан всеми сторонами	0	Не начата		02.03.2018
G3420	Акт КС-14 подписан всем сторонами	0	Не начата		02.03.2018
G3440	Акт КС октябрь 2017 подписан	0	Не начата		31.10.2017*
GRR-4.7 Административные работы		626		15.06.2016	02.03.2018
GRR-4.7.6 Согласование		626		15.06.2016	02.03.2018
G1310	Согласование выполненных работ по предпроектной подготовке	10	Не начата	15.06.2016	24.06.2016
G1530	Согласование работ по землеустроительным работам	10	Не начата	16.07.2016	25.07.2016
G1650	Согласование выполненных работ по комплексным инженерным из	10	Не начата	03.08.2016	12.08.2016
G2450	Согласование выполненных работ по инжинирингу	10	Не начата	10.01.2017	19.01.2017
G2840	Согласование проектной документации	30	Не начата	17.05.2017	15.06.2017
G3020	Согласование рабочей документации	30	Не начата	18.09.2017	17.10.2017
G3190	Подготовка документов для получения Акта КС-11	63	Не начата	30.12.2017	02.03.2018
GRR-4.1 Проектно-изыскательские работы		697		01.03.2016	26.01.2018
GRR-4.1.1 Комплексные инженерные изыскания (корректировка)		155		01.03.2016	02.08.2016
G1020	Инженерно-геодезические изыскания	155	Не начата	01.03.2016	02.08.2016
G1030	Инженерно-геологические изскания	155	Не начата	01.03.2016	02.08.2016
G1040	Инженерно-экологические изыскания	155	Не начата	01.03.2016	02.08.2016
G1050	Инженерно-гидрометеорологические изыскания	155	Не начата	01.03.2016	02.08.2016
G1060	Инженерно-геофизические изыскания	155	Не начата	01.03.2016	02.08.2016
GRR-4.1.2 Предпроектная подготовка		106		01.03.2016	14.06.2016
G1100	Сбор исходных данных для проектной и рабочей документации	86	Не начата	01.03.2016	25.05.2016
G1200	Разработка и согласование "Основных проектных решений"	86	Не начата	21.03.2016	14.06.2016
GRR-4.1.3 Инжиниринг		315		01.03.2016	09.01.2017
G1110	Базовый инжиниринг	290	Не начата	01.03.2016	15.12.2016
G1210	Детальный инжиниринг	290	Не начата	26.03.2016	09.01.2017
GRR-4.1.7 Землеустроительные работы		137		01.03.2016	15.07.2016
G1120	Землеустроительные работы	118	Не начата	01.03.2016	26.06.2016
G1220	Оформление землеустроительных документов	107	Не начата	31.03.2016	15.07.2016
GRR-4.1.4 Стадия "Проектная документатция"		334		17.06.2016	16.05.2017
GRR-4.1.4.1 Разработка основных разделов		334		17.06.2016	16.05.2017
G1340	Технологические решения	90	Не начата	17.06.2016	14.09.2016
G1350	Строительная часть	90	Не начата	17.06.2016	14.09.2016
G1440	Система электроснабжения	90	Не начата	07.07.2016	04.10.2016
G1580	Водоснабжение. Водоотведение. Пожаротушение	90	Не начата	27.07.2016	24.10.2016
G1680	Система теплоснабжения	90	Не начата	16.08.2016	13.11.2016
G1750	Генеральный план и транспорт	90	Не начата	05.09.2016	03.12.2016
G2020	АСУ ТП	90	Не начата	25.09.2016	23.12.2016
G2100	АСУ ПТ	90	Не начата	15.10.2016	12.01.2017
G2200	АСУ Э	90	Не начата	04.11.2016	01.02.2017
G2260	Электрохимзащита	90	Не начата	24.11.2016	21.02.2017
G2350	Связь и сигнализация	90	Не начата	14.12.2016	13.03.2017
G2410	СМИС	134	Не начата	03.01.2017	16.05.2017
GRR-4.1.4.2 Разработка спецразделов		270		20.08.2016	16.05.2017
G1700	Проект организации строительства (ПОС)	90	Не начата	20.08.2016	17.11.2016
G1760	Проект организации демонтажных работ (ПОД)	90	Не начата	09.09.2016	07.12.2016
G2030	Перечень мероприятий по охране окружающей среды (ООС)	90	Не начата	29.09.2016	27.12.2016
G2150	Оценка воздействия на окружающую среду (ОВОС)	90	Не начата	19.10.2016	16.01.2017
G2210	Пожарная безопасность (ПБ)	90	Не начата	08.11.2016	05.02.2017
G2300	Энергетическая эффективность (ЭЭ)	90	Не начата	28.11.2016	25.02.2017
G2360	Требования к безопасной эксплуатации объекта (ТБЭ)	90	Не начата	18.12.2016	17.03.2017
G2420	Промышленная безопасность	90	Не начата	07.01.2017	06.04.2017
G2490	ИТМ ГОЧС	90	Не начата	27.01.2017	26.04.2017
G2540	ПЛАС, ПЛАРН	90	Не начата	16.02.2017	16.05.2017
GRR-4.1.4.3 Дополнительные работы		230		29.09.2016	16.05.2017
G2040	Разработка и согласование "Проекта санитарно-защитной зоны"	90	Не начата	29.09.2016	27.12.2016
G2160	Разработка "Декларации промышленной безопасности"	90	Не начата	19.10.2016	16.01.2017
G2220	Разработка "Декларации пожарной безопасности"	90	Не начата	08.11.2016	05.02.2017
G2310	Получение положительного заключения Главгос экспертизы Росси	90	Не начата	28.11.2016	25.02.2017
G2370	Прохождение экологической экспертизы	90	Не начата	18.12.2016	17.03.2017
G2430	Метрологическая экспертиза проекта	90	Не начата	07.01.2017	06.04.2017
G2500	Составление сборника "Ведомость заказа материалов"	90	Не начата	27.01.2017	26.04.2017
G2550	Согласование документации с Заказчиком и органами экспертизы	90	Не начата	16.02.2017	16.05.2017
GRR-4.1.5 Стадия "Рабочая документация"		368		15.09.2016	17.09.2017
GRR-4.1.5.1 Основные работы		368		15.09.2016	17.09.2017
G1900	Технологические решения	124	Не начата	15.09.2016	16.01.2017
G1910	Строительная часть	124	Не начата	15.09.2016	16.01.2017

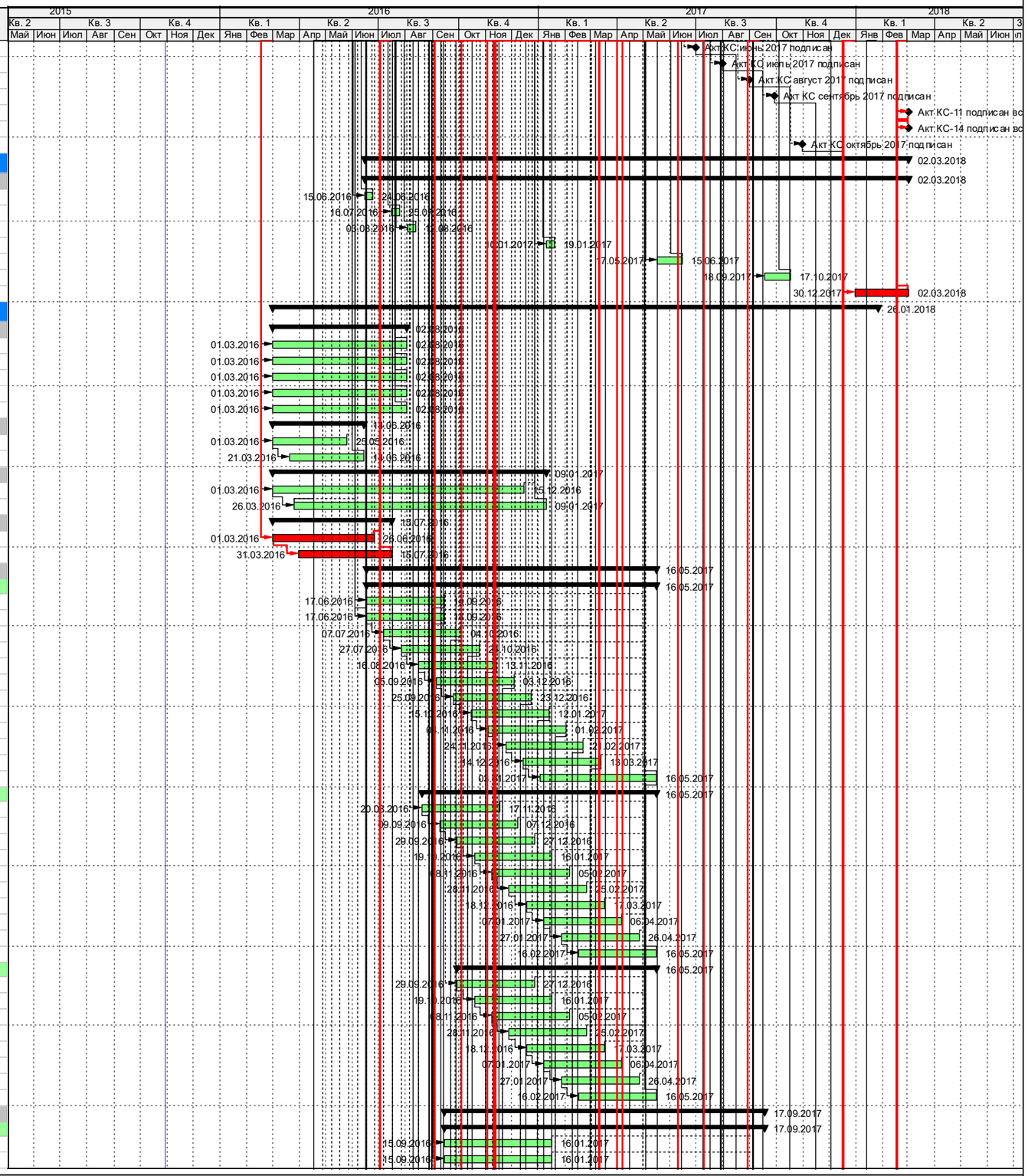

Идентификатор работы	Название работы	Длительность, дн.	Статус работы	Начало	Окончание
G2070	Система электроснабжения	124	Не начата	05.10.2016	05.02.2017
G2170	Водоснабжение. Водоотведение. Пожаротушение	124	Не начата	25.10.2016	25.02.2017
G2230	Система теплоснабжения	124	Не начата	14.11.2016	17.03.2017
G2340	Генеральный план и транспорт	124	Не начата	04.12.2016	06.04.2017
G2380	АСУ ТП	124	Не начата	24.12.2016	26.04.2017
G2460	АСУ ПТ	124	Не начата	13.01.2017	16.05.2017
G2530	АСУ Э	124	Не начата	02.02.2017	05.06.2017
G2560	Электрохимзащита	124	Не начата	22.02.2017	25.06.2017
G2590	Связь и сигнализация	124	Не начата	14.03.2017	15.07.2017
G2830	СМИС	124	Не начата	17.05.2017	17.09.2017
GRR-4.1.5.2 Дополнительные работы		300		22.11.2016	17.09.2017
G1360	Проведение экспертизы пром. безопасности	300	Не начата	22.11.2016	17.09.2017
G1370	Разработка "Технологического регламента" (Инструкции по эксплуат	300	Не начата	22.11.2016	17.09.2017
G1380	Разработка 3D модели	300	Не начата	22.11.2016	17.09.2017
G1390	Согласование документации с Заказчиком	300	Не начата	22.11.2016	17.09.2017
GRR-4.1.6 Авторский и технический надзор за строительством объекта		560		16.07.2016	26.01.2018
G1480	Осуществление авторского и технического надзора за строительств	560	Не начата	16.07.2016	26.01.2018
GRR-4.2 Поставка оборудования и МТР		468		01.05.2016	11.08.2017
GRR-4.2.1 Материалы		448		01.05.2016	22.07.2017
G1230	Поставка инертных материалов	328	Не начата	01.05.2016	24.03.2017
G1250	Поставка свай	328	Не начата	11.05.2016	03.04.2017
G1260	Поставка сборного ж/б	328	Не начата	21.05.2016	13.04.2017
G1270	Поставка бетона	328	Не начата	31.05.2016	23.04.2017
G1290	Поставка металлоконструкций	328	Не начата	10.06.2016	03.05.2017
G1400	Поставка труб	328	Не начата	20.06.2016	13.05.2017
G1420	Поставка электрокабеля	328	Не начата	30.06.2016	23.05.2017
G1450	Поставка кабеля КиА	328	Не начата	10.07.2016	02.06.2017
G1560	Поставка материалов для малярных работ	328	Не начата	20.07.2016	12.06.2017
G1600	Поставка теплоизоляции	328	Не начата	30.07.2016	22.06.2017
G1660	Поставка дорожной одежды	328	Не начата	09.08.2016	02.07.2017
G1690	Поставка отделочных материалов	328	Не начата	19.08.2016	12.07.2017
G1720	Поставка прочих материалов	328	Не начата	29.08.2016	22.07.2017
GRR-4.2.2 Оборудование		336		10.09.2016	11.08.2017
G1770	Поставка оборудования налива	336	Не начата	10.09.2016	11.08.2017
G1780	Поставка линейной части трубопровода	336	Не начата	10.09.2016	11.08.2017
G1790	Поставка оборудования для контрольно-пропускного пункта	150	Не начата	10.09.2016	06.02.2017
G1800	Поставка оборудования для внутренних эстакад	336	Не начата	10.09.2016	11.08.2017
G1810	Поставка оборудования пожарного резервуарного парка	336	Не начата	10.09.2016	11.08.2017
G1820	Поставка оборудования для насосной станции пожаротушения	336	Не начата	10.09.2016	11.08.2017
G1830	Поставка оборудования для административно-бытового комплекса	336	Не начата	10.09.2016	11.08.2017
G1840	Поставка оборудования для воздушной компрессорной	300	Не начата	10.09.2016	06.07.2017
G1850	Поставка оборудования для трансформаторной подстанции с РУ-0,	300	Не начата	10.09.2016	06.07.2017
G1860	Поставка оборудования системы детектирования наличия газа	300	Не начата	10.09.2016	06.07.2017
G1870	Поставка оборудования наружных сетей ВиК	100	Не начата	10.09.2016	18.12.2016
G2080	Поставка оборудования для товарной наливной станции	306	Не начата	10.10.2016	11.08.2017
G2110	Поставка оборудования электроснабжения	300	Не начата	16.10.2016	11.08.2017
G2120	Поставка оборудования автоматизации	300	Не начата	16.10.2016	11.08.2017
G2600	Поставка оборудования системы связи и оповещения	150	Не начата	15.03.2017	11.08.2017
G2610	Поставка оборудования системы пожарной сигнализации	150	Не начата	15.03.2017	11.08.2017
G2620	Поставка оборудования системы технологического и охранного вид	150	Не начата	15.03.2017	11.08.2017
G2630	Поставка оборудования для наружного и внутреннего освещения	150	Не начата	15.03.2017	11.08.2017
G2640	Поставка оборудования системы вентиляции и кондиционирования	150	Не начата	15.03.2017	11.08.2017
G2650	Поставка оборудования системы контроля учета и доступа персона	150	Не начата	15.03.2017	11.08.2017
G2760	Поставка оборудования системы технического и коммерческого уче	120	Не начата	14.04.2017	11.08.2017
G2800	Поставка средств механизации	90	Не начата	14.05.2017	11.08.2017
G2810	Поставка СМИС	90	Не начата	14.05.2017	11.08.2017
GRR-4.3 Строительно-монтажные работы, наладка, испытания и		611		30.06.2016	02.03.2018
GRR-4.3.4 Подготовка к строительству		63		16.07.2016	16.09.2016
G1490	Подготовка территории строительства	63	Не начата	16.07.2016	16.09.2016
G1500	Срезка и сохранение плодородного слоя грунта	63	Не начата	16.07.2016	16.09.2016
G1510	Дноуглубительная работы	63	Не начата	16.07.2016	16.09.2016
GRR-4.3.6 Временные здания и сооружения		43		30.07.2016	10.09.2016
G1590	Устройство временных зданий и сооружений	43	Не начата	30.07.2016	10.09.2016
GRR-4.3.1 Основные объекты строительства		469		17.09.2016	29.12.2017
GRR-4.3.1.1 Линейная часть		469		17.09.2016	29.12.2017
G1940	Линейная часть трубопровода	409	Не начата	17.09.2016	30.10.2017
G2140	Эстакады внутренних коммуникаций	409	Не начата	17.10.2016	29.11.2017
G2240	Насосная станция пожаротушения	409	Не начата	16.11.2016	29.12.2017
GRR-4.3.1.2 Береговая часть		469		17.09.2016	29.12.2017
G1930	Оборудование налива	400	Не начата	17.09.2016	21.10.2017

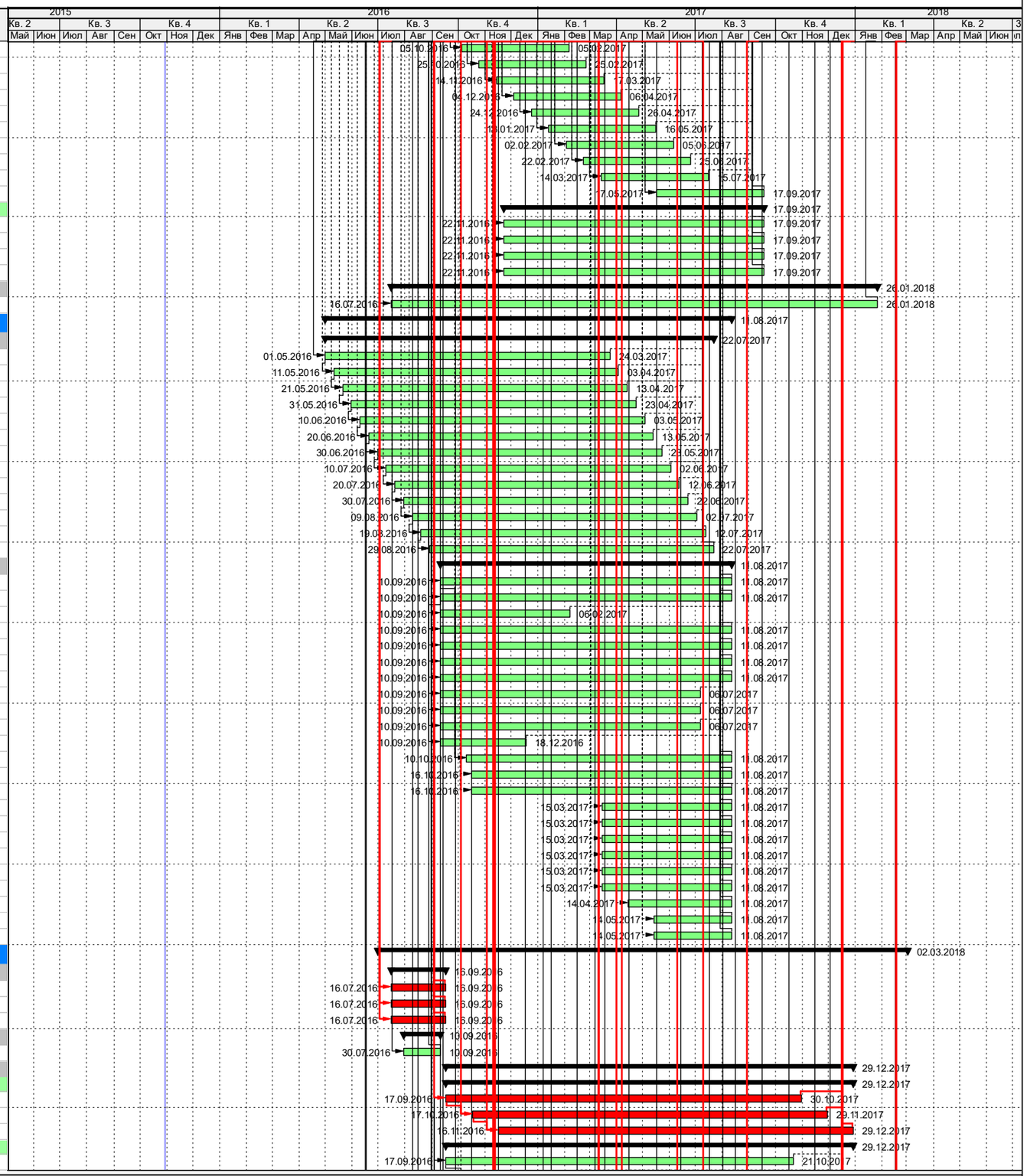

Идентификатор работы	Название работы	Длительность, дн.	Статус работы	Начало	Окончание
G1950	Контрольно-пропускной пункт	150	Не начата	17.09.2016	13.02.2017
G1960	Пожарный резервуарный парк	444	Не начата	17.09.2016	04.12.2017
G1970	Административно-бытовой комплекс	400	Не начата	17.09.2016	21.10.2017
G2130	Товарная насосная станция	400	Не начата	17.10.2016	20.11.2017
G2250	Автоматизация	402	Не начата	23.11.2016	29.12.2017
G2270	Воздушная компрессорная	400	Не начата	25.11.2016	29.12.2017
G2280	Трансформаторная подстанция с РУ-0,4кВ	400	Не начата	25.11.2016	29.12.2017
G2290	Электроснабжение	400	Не начата	25.11.2016	29.12.2017
G2670	Система детектирования наличия газа	280	Не начата	25.03.2017	29.12.2017
G2680	Система связи и оповещения	280	Не начата	25.03.2017	29.12.2017
G2690	Система пожарной сигнализации	280	Не начата	25.03.2017	29.12.2017
G2700	Наружное и внутреннее освещение	280	Не начата	25.03.2017	29.12.2017
G2710	Системы вентиляции и кондиционирования	280	Не начата	25.03.2017	29.12.2017
G2720	Система контроля учета и доступа персонала	280	Не начата	25.03.2017	29.12.2017
G2750	Система технологического и охранного видеонаблюдения	260	Не начата	14.04.2017	29.12.2017
G2770	Система технического и коммерческого учета электроэнергии	254	Не начата	20.04.2017	29.12.2017
G2880	СМИС	190	Не начата	23.06.2017	29.12.2017
G2920	Средства механизации	160	Не начата	23.07.2017	29.12.2017
GRR-4.3.2 Объекты транспортного хозяйства		110		11.09.2017	29.12.2017
G2990	Внутриплощадочные автодороги	110	Не начата	11.09.2017	29.12.2017
GRR-4.3.3 Внешние сети и коммуникации		126		17.09.2016	20.01.2017
G1980	Наружные сети ВиК	126	Не начата	17.09.2016	20.01.2017
GRR-4.3.5 Благоустройство территории		62		30.12.2017	01.03.2018
G3140	Вертикальная планировка	62	Не начата	30.12.2017	01.03.2018
G3150	Подъезды и площадки	62	Не начата	30.12.2017	01.03.2018
GRR-4.3.7 Работы по вводу Комплекса в эксплуатацию		63		30.12.2017	02.03.2018
G3160	Шеф-монтажные работы, пуско-нападочные работы, испытания, вв	63	Не начата	30.12.2017	02.03.2018
GRR-4.3.7.1 ПНР		63		30.12.2017	02.03.2018
G3200	ПНР системы детектирования наличия газа	40	Не начата	30.12.2017	07.02.2018
G3210	ПНР системы связи и оповещения	40	Не начата	30.12.2017	07.02.2018
G3220	ПНР системы пожарной сигнализации	40	Не начата	30.12.2017	07.02.2018
G3230	ПНР системы технологического и охранного видеонаблюдения	40	Не начата	30.12.2017	07.02.2018
G3240	ПНР системы освещение	40	Не начата	30.12.2017	07.02.2018
G3250	ПНР системы вентиляции и кондиционирования	40	Не начата	30.12.2017	07.02.2018
G3260	ПНР системы контроля учета и доступа персонала	40	Не начата	30.12.2017	07.02.2018
G3270	ПНР системы электроснабжения	40	Не начата	30.12.2017	07.02.2018
G3280	ПНР системы автоматизации	40	Не начата	30.12.2017	07.02.2018
G3290	ПНР системы истема технического и коммерческого учета электроэ	40	Не начата	30.12.2017	07.02.2018
G3300	ПНР СМИС	40	Не начата	30.12.2017	07.02.2018
G3330	Проведение испытаний	43	Не начата	19.01.2018	02.03.2018
G3340	Комплексное опробывание	43	Не начата	19.01.2018	02.03.2018
GRR-4.3.8 Иные работы		611		30.06.2016	02.03.2018
G1140	Страхование	611	Не начата	30.06.2016	02.03.2018
G1150	Обеспечение банковских гарантий	611	Не начата	30.06.2016	02.03.2018
G1160	Затраты на размещение отходов в период строительства	611	Не начата	30.06.2016	02.03.2018
G1170	Содержание дирекции строящегося объекта	611	Не начата	30.06.2016	02.03.2018
G1180	Непредвиденные работы и затраты	611	Не начата	30.06.2016	02.03.2018
G1190	НДС (18%)	611	Не начата	30.06.2016	02.03.2018
G1540	Иные расходы. СМР	548	Не начата	30.06.2016	29.12.2017
G1550	Иные расходы. Прочие	548	Не начата	30.06.2016	29.12.2017
GRR-4.4 График финансирования		548		29.06.2016	30.12.2017
GRR-4.4.1 Проектно-изыскательские работы		480		23.08.2016	16.12.2017
G1710	Платеж за работы по предпроектной подготовке	0	Не начата		23.08.2016
G2010	Платеж за землеустроительные работы	0	Не начата		23.09.2016
G2090	Платеж за комплексные инженерные изыскания	0	Не начата		11.10.2016
G2660	Платеж за работы по инжинирингу	0	Не начата		20.03.2017
G2960	Платеж за разработку проектной документации	0	Не начата		14.08.2017
G3100	Платеж за разработку рабочей документации	0	Не начата		16.12.2017
GRR-4.4.3 Строительно-монтажные работы, поставка оборудования и МТР, на		548		29.06.2016	30.12.2017
G1620	Платеж за СМР и оборудование. январь 2016	0	Не начата		29.06.2016*
G1740	Платеж за СМР и оборудование. февраль 2016	0	Не начата		29.08.2016*
G2050	Платеж за СМР и оборудование. март 2016	0	Не начата		13.09.2016*
G2180	Платеж за СМР и оборудование. апрель 2016	0	Не начата		13.09.2016*
G2330	Платеж за СМР и оборудование. май 2016	0	Не начата		13.09.2016*
G2390	Платеж за СМР и оборудование. июнь 2016	0	Не начата		13.09.2016*
G2510	Платеж за СМР и оборудование. июль 2016	0	Не начата		27.09.2016*
G2570	Платеж за СМР и оборудование. август 2016	0	Не начата		30.10.2016*
G2730	Платеж за СМР и оборудование. сентябрь 2016	0	Не начата		29.11.2016*
G2790	Платеж за СМР и оборудование. октябрь 2016	0	Не начата		30.12.2016*
G2850	Платеж за СМР и оборудование. ноябрь 2016	0	Не начата		29.01.2017*
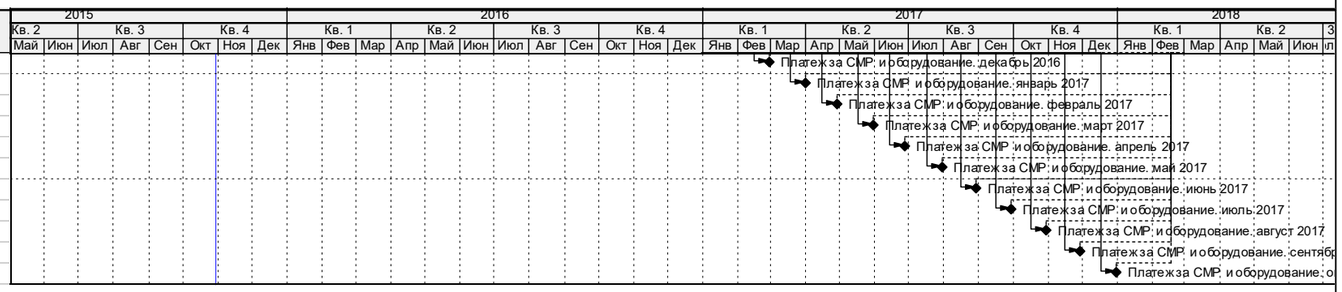
Идентификатор работы	Название работы	Длительность, дн.	Статус работы	Начало	Окончание
G2900	Платеж за СМР и оборудование. декабрь 2016	0	Не начата		28.02.2017*
G2940	Платеж за СМР и оборудование. январь 2017	0	Не начата		01.04.2017*
G2980	Платеж за СМР и оборудование. февраль 2017	0	Не начата		29.04.2017*
G3030	Платеж за СМР и оборудование. март 2017	0	Не начата		30.05.2017*
G3060	Платеж за СМР и оборудование. апрель 2017	0	Не начата		27.06.2017*
G3080	Платеж за СМР и оборудование. май 2017	0	Не начата		30.07.2017*
G3310	Платеж за СМР и оборудование. июнь 2017	0	Не начата		29.08.2017*
G3370	Платеж за СМР и оборудование. июль 2017	0	Не начата		29.09.2017*
G3390	Платеж за СМР и оборудование. август 2017	0	Не начата		30.10.2017*
G3450	Платеж за СМР и оборудование. сентябрь 2017	0	Не начата		28.11.2017*
G3470	Платеж за СМР и оборудование. октябрь 2017	0	Не начата		30.12.2017*